RÉPUBLIQUE FRANÇAISE
Liberté
Égalité
Fraternité

ADEME
AGENCE DE LA TRANSITION ÉCOLOGIQUE

Urbanisme et santé : exemple de co-construction avec les collectivités locales

Le « **Booster de l'urbanisme favorable à la santé** » pour co-construire et faire communauté



Ariane Rozo / Service Aménagement des Villes et des Territoires / ADEME

Conflit d'intérêt

« Cette intervention est faite en toute indépendance vis-à-vis de l'organisateur de la manifestation.

Je n'ai pas de conflit d'intérêt avec le sujet traité. »

Ariane ROZO

L’urbanisme favorable à la santé (UFS) : késako ?

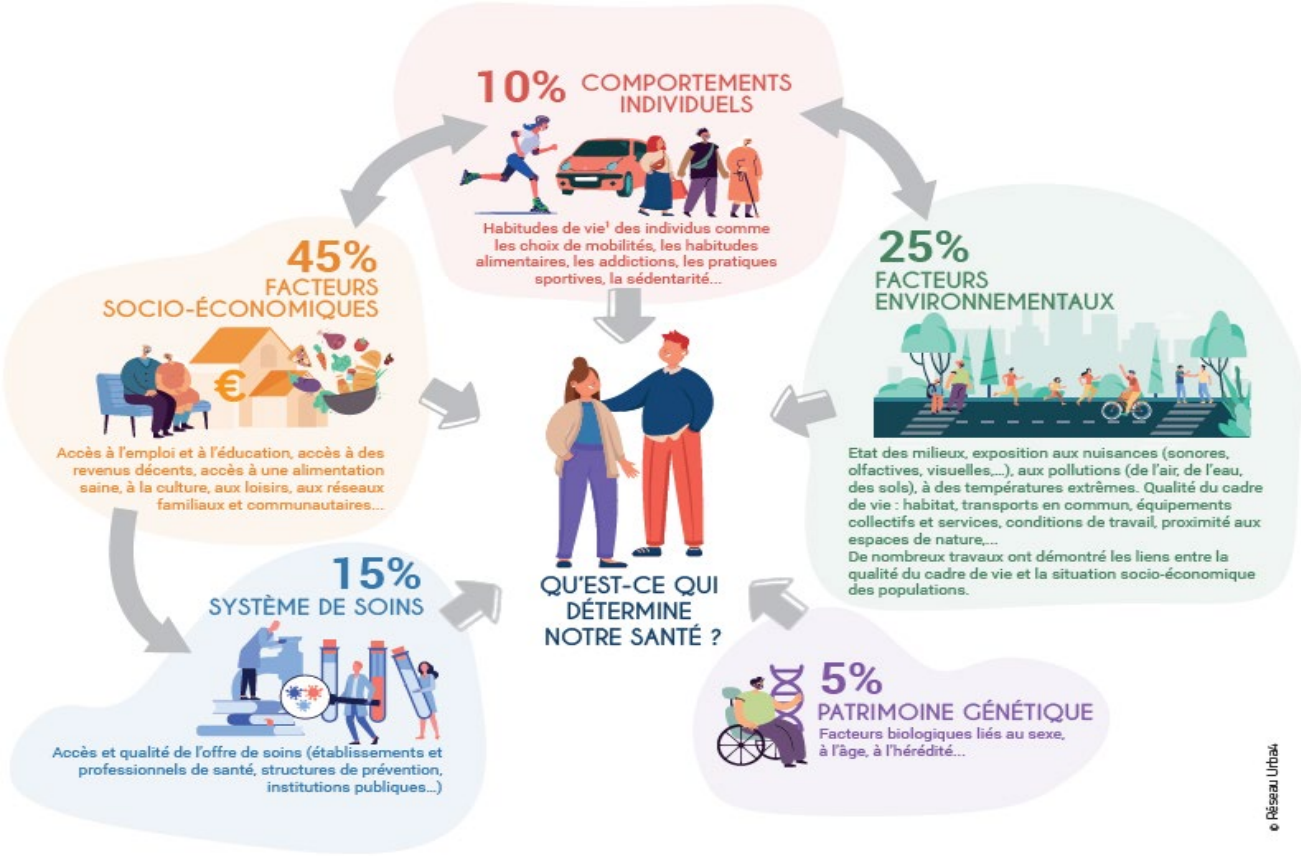

Sources : Représentation de Lalonde / Synthèse des travaux Barton et al., 2015 ; OMS, 2010 ; Cantoreggi N, et al. 2010- Pondération des déterminants de la santé en Suisse, université de Genève ; Los Angeles County Department of Public Health, 2013 : How Social and Economic Factors Affect Health

L’urbanisme favorable à la santé (UFS) : késako ?

Définition : l’urbanisme favorable à la santé (UFS) est une démarche qui permet d’aboutir à des choix d’aménagement et de planification qui :

- **minimisent** **l’exposition des populations aux facteurs de risques** pour la santé (pollution de l’air, bruit, isolement social, chaleur ou froid excessif….)

- **maximisent** ---------- **facteurs protecteurs** pour la santé (mobilités actives, accès à la nature, alimentation saine…)

, tout en veillant à diminuer les inégalités sociales

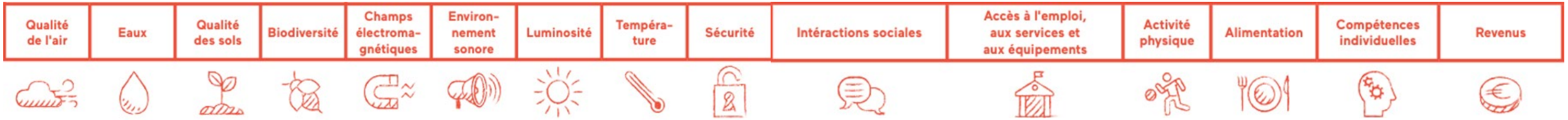

Source : guide Isadora, EHESP, 2020

Le booster de l'UFS : une méthode de travail pour casser les silos et faire émerger des idées

- Constat de départ : beaucoup de guides, des échanges en silo, et une urgence à "booster" l'UFS !

- La méthode :

  2,5 jours de brainstorming
  Approche "design de service"
  Croisement des expertises : 40 personnes avec des profils très variés, dont des "bousculeurs"

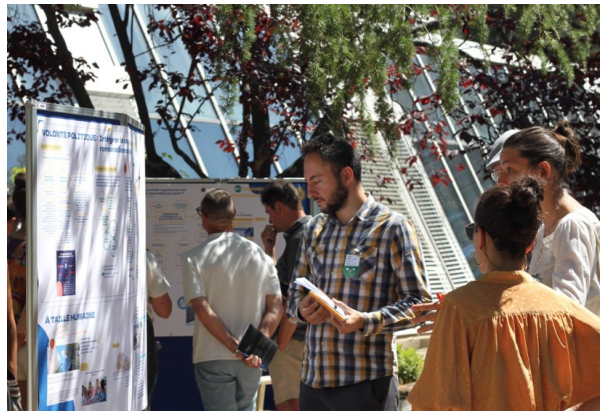




En sortie du booster de l'UFS n°1 (2023)

- Un cahier de (70 !) idées à déployer



Vauban le vaut bien

Réhabiliter les forts : renaturer et animer les communes avec le patrimoine oublié

Abri plus

Un réseau d'abris bus utiles : des usages variés selon les arrêts et leur place dans la ville, dans le quartier.

Le Tinder de l'UFS

Mise en relation de villes UFS aguerries et de villes désireuses de le devenir pour créer des jumelages apprenants et qualifiants

- Une **communauté de travail renforcée et bien plus transversale :**

Booster de l'UFS n°2 (2024)

Booster de l'UFS n°3 (2025)

Booster de l'UFS n°4 (2027)

Merci pour votre attention

- Ariane ROZO - Service Aménagement des Villes et des Territoires
- ariane.rozo@ademe.fr