L'épidémiologie au plus près des populations spécifiques

Prévention des contaminations dans une population exposée par des comportements spécifiques :
L'exemple du Mpox

- **Sylvain GUILLET**

Directeur National

ENIPSE
ÉQUIPE NATIONALE D'INTERVENTION EN PRÉVENTION ET SANTÉ
www.enipse.fr

- **Annie VELTER**

– Chargée de projet et d'expertise scientifique en santé publique

Santé publique France

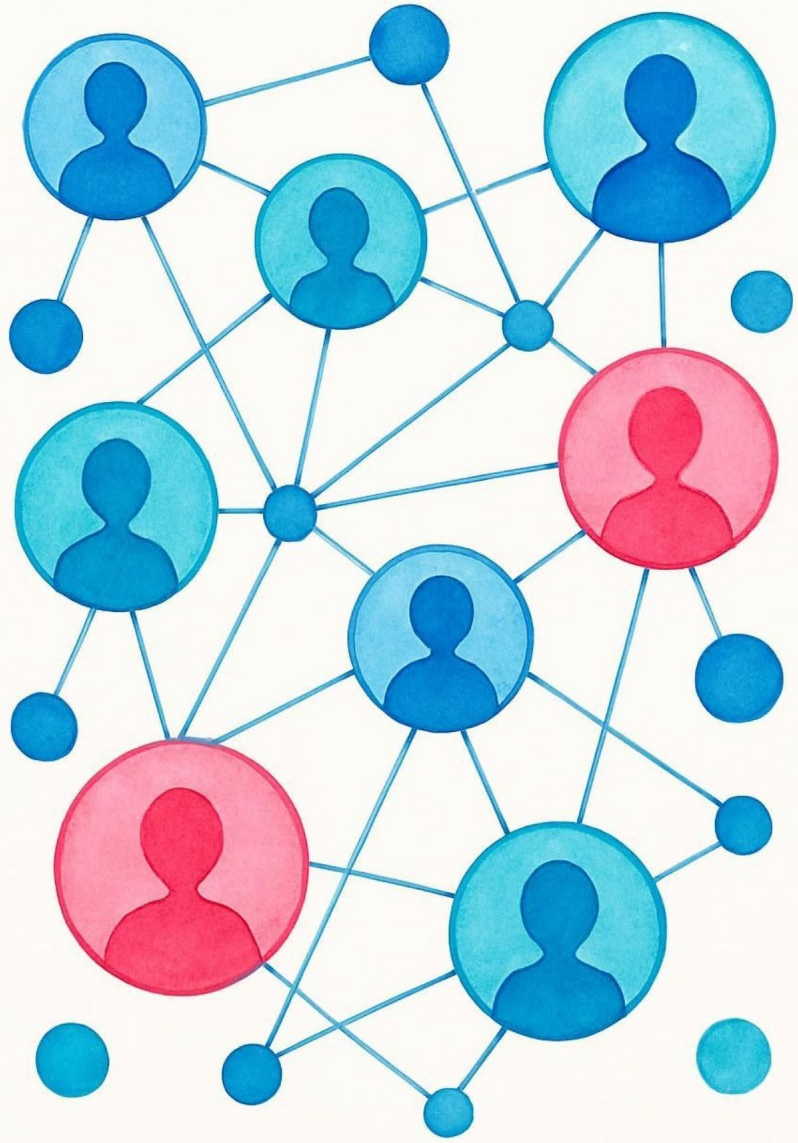

Conflit d’intérêt

Sylvain GUILLET

Cette intervention est faite en toute indépendance vis-à-vis de l'organisateur de la manifestation.

Je n'ai pas de conflit d'intérêt avec le sujet traité.

Annie VELTER

Cette intervention est faite en tant que personnel de Santé publique France, organisateur de la manifestation.

Je n'ai pas de conflit d'intérêt en lien avec le sujet traité.

Notre fil conducteur : Connaître •Comprendre • Agir



De la connaissance épidémiologique à l'action communautaire au plus près des populations.

UNE MÉTHODE QUI ÉVOLUE AVEC LES BESOINS

35 ans de présence au plus près des populations

1990	ANNÉES 2000	2018	2022
VIH	**SANTÉ SEXUELLE**	**SANTÉ MENTALE**	**CeSaMe**
Mobilisation dans les établissements gays	Enquêtes · dépistage counseling	Binômes psychologue / chargé de prévention	Du constat de terrain à une nouvelle réponse

- Des actions adaptées aux évolutions des besoins de santé publique.
- Une prévention qui intègre aujourd'hui dépistage, vaccination et réduction des risques.
- Une capacité à répondre rapidement aux enjeux émergents, comme le Mpox.

Être présent dans les lieux de vie • Observer les besoins • Adapter les réponses

Évoluer avec les besoins des publics pour maintenir l'efficacité des actions de prévention.

Une collaboration construite dans la durée

Plus de 20 ans de travail commun pour mieux connaître et joindre les populations.

1 — 2 — 3 — 4

BAROMÈTRE GAY

2000 – 2002 – 2005 - 2009

PRÉVAGAY

2009 - 2015

ENQUETE RAPPORT AU SEXE

2017 – 2019 – 2020 – 2021 -2023 -2026

MPOX

2022 →

Santé publique France apporte son expertise épidémiologique, l'analyse des données et l'identification des enjeux de santé publique.

↔

L' ENIPSE mobilise sa connaissance des publics, son ancrage communautaire et sa présence de terrain.

Santé publique France

Associer expertise scientifique et expertise communautaire est un levier essentiel pour atteindre efficacement les publics concernés.

ENIPSE
ÉQUIPE NATIONALE D'INTERVENTION EN PRÉVENTION ET SANTÉ
www.enipse.fr

LE SOCLE DE LA RÉACTIVITÉ

Un réseau déjà présent avant la crise

+900
Lieux, associations et institutions

09
Régions

2 755
actions communautaires en 2025

Partenaires mobilisés

- Lieux LGBT+
- Associations
- CeGIDD
- Professionnels
- ARS / SPF
- Espaces numériques

« En situation de crise, on ne construit pas un réseau : on s'appuie sur celui qui existe déjà. »

UN RÉSEAU PRÊT À AGIR

LE CAS D'ÉCOLE

Mpox : du signal à l'action

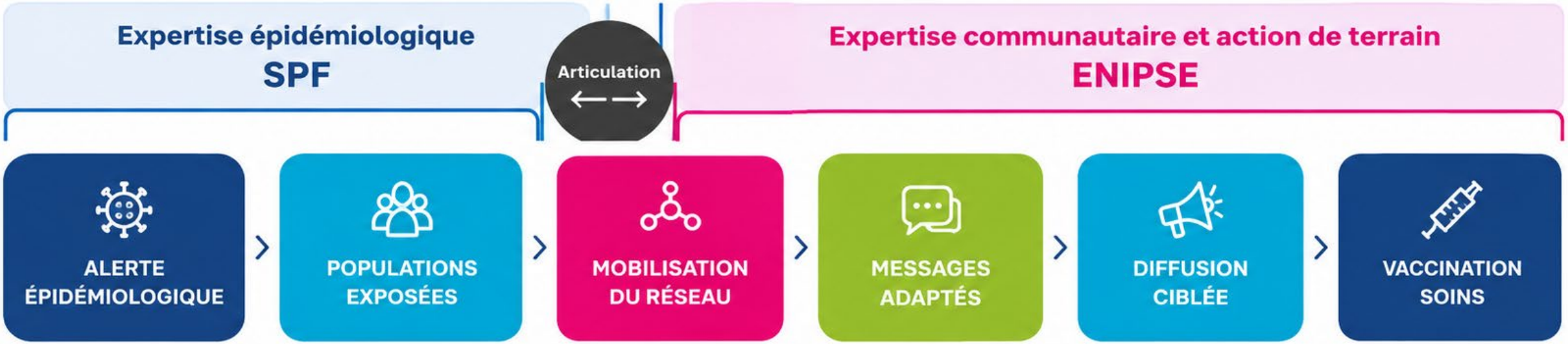

La connaissance épidémiologique et l'expertise communautaire s'articulent pour aller du signal à l'action.

ALERTE ÉPIDÉMIOLOGIQUE

Mpox : du signal à l'action

Définition de cas:

Le Mpox ou variole B (anciennement variole du singe) est une maladie infectieuse virale rare causée par le virus Monkeypox.

Initialement, elle était essentiellement transmise à l'homme par des rongeurs en Afrique. Depuis sa diffusion mondiale en 2022, la transmission est inter-humaine, principalement par contact avec des lésions cutanées ou muqueuses.

Système de surveillance :

Mpox est une maladie à déclaration obligatoire.

Les médecins et les laboratoires signalent les cas aux agences régionales de santé.

Cas de Mpox confirmés par jour d'apparition des symptômes
7 mai au 25 septembre 2022 - France

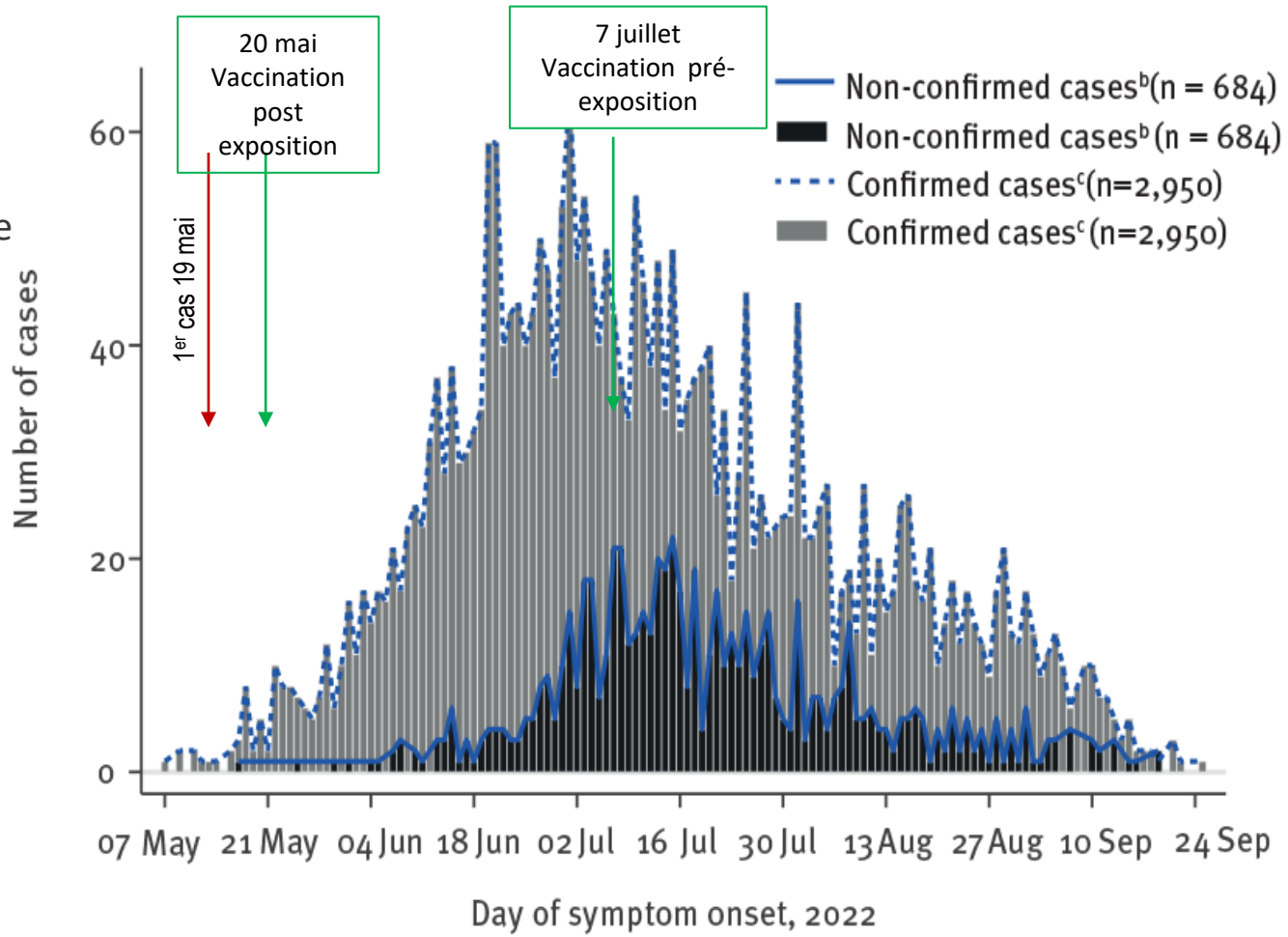

LE CAS D'ÉCOLE

POPULATIONS EXPOSÉES

Mpox : du signal à l'action

Système de surveillance renforcé

Investigation des cas à l'aide d'un questionnaire standardisé portant sur les symptômes, les contacts avec d'autres cas, ainsi que les antécédents de voyage, les pratiques sexuelles et les fréquentations de lieux de rencontre pour hommes ayant des rapports sexuels avec des hommes.

Profil des cas, des modes de transmission et des symptômes spécifiques à cette épidémie

- Caractéristiques des cas renseignés sur les premières semaines

76%	IDF
99%	Hommes adultes
37 ans	moyenne
96%	Auto-affirmation HSH
25%	PVVIH
64%	VIH nég. sous PrEP
Nombre médian de partenaires sexuels dans les 3 semaines précédant le début des symptômes : **4 en mai**	
Symptômes	Eruption cutanées ou muqueuse, lésions au niveau génital ou anal; fièvre…

- Evolution des caractéristiques des cas renseignés sur les premières semaines

LE CAS D'ÉCOLE

MOBILISATION DU RÉSEAU

Mpox : du signal à l'action

Mise en œuvre d'une stratégie de communication
pour alerter et diffuser des messages de prévention ciblés:

✓ **Niveau 1 (du 24 mai au 8 juin)**

➡ **Prévenir la dissémination de la maladie: repérage des symptômes, information sur les modes de transmission**

✓ **Niveau 2 (du 8 juin au 30 septembre)**

Ciblage intense HSH :

➡ **Dépistage, isolement, vaccination**

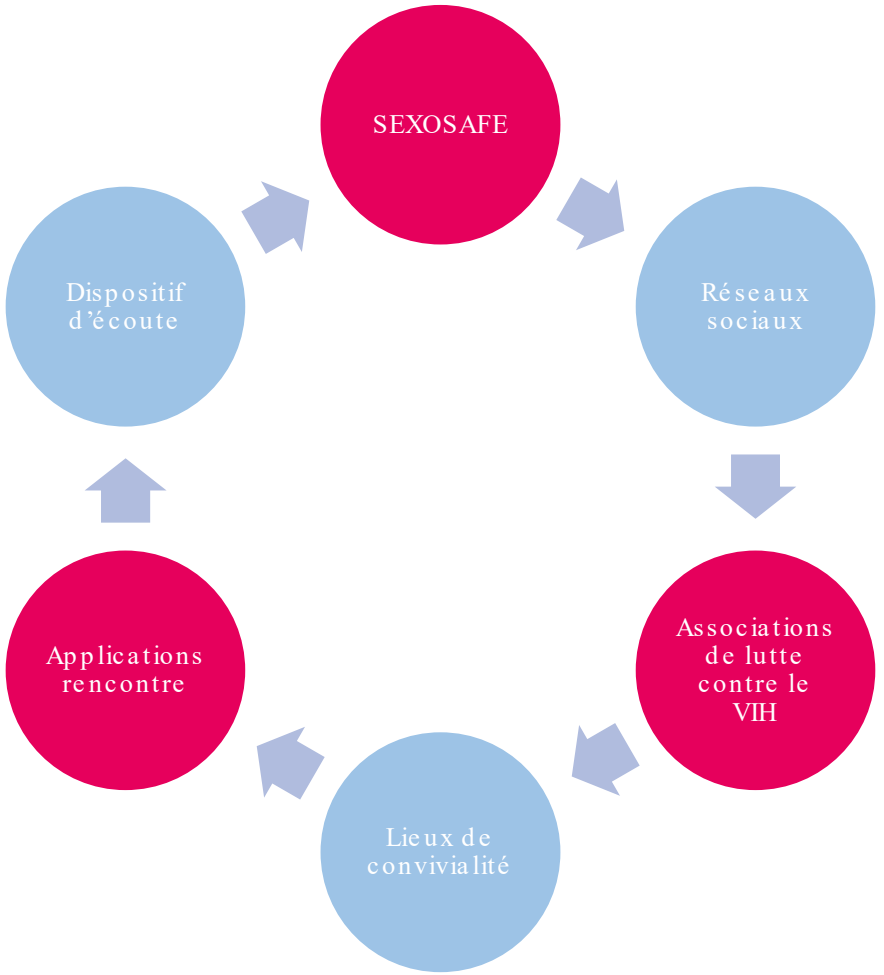

COMMUNICATION Niveau 1 : Les supports

Pour le terrain

MOBILISATION DU RÉSEAU

- Une affiche pour informer la clientèle des établissements de consommation sexuelle
- Un flyer pour les marches des fiertés
- Une fiche conseil pour les personnels des établissements gays et les agents de terrain des associations de prévention

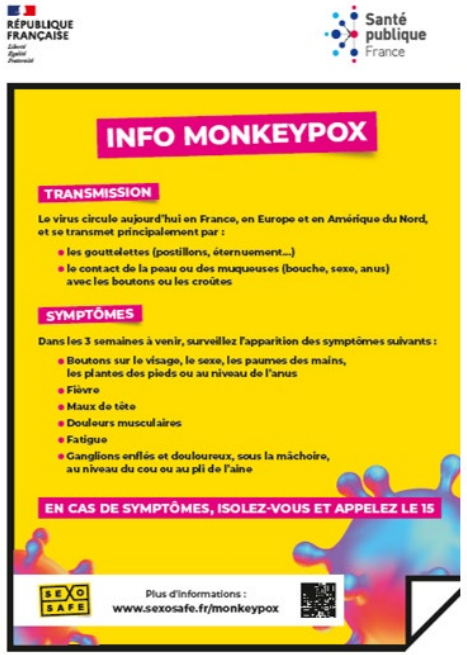



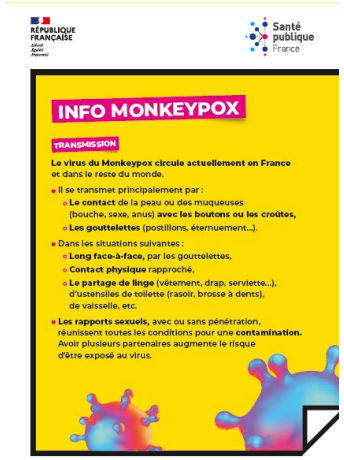

Nombre de flyers / affiches Mpox diffusés par ENIPSE

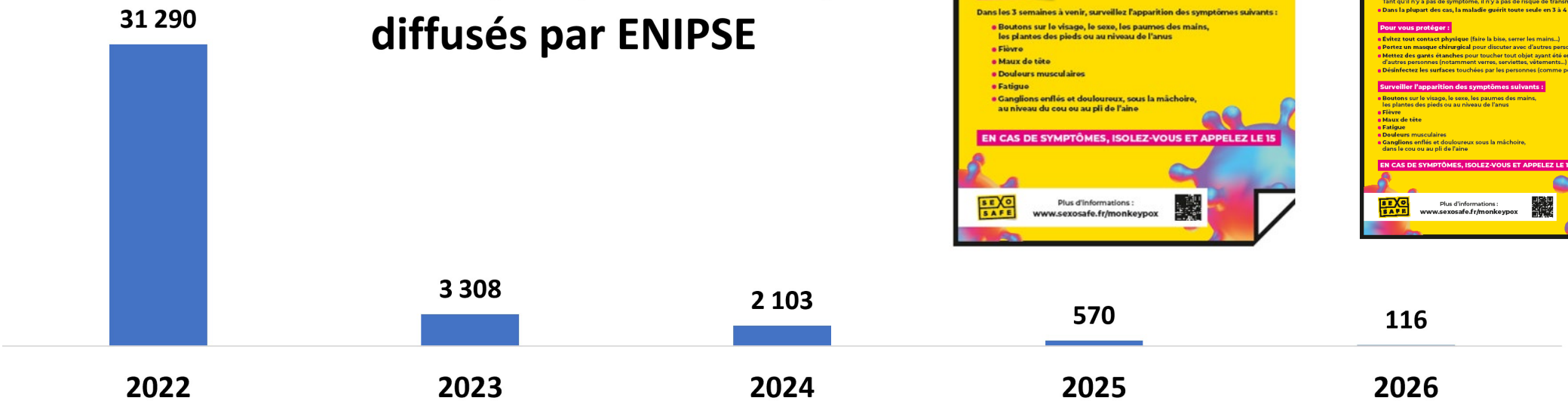

Mpox : du signal à l'action

Sensibilisation / Formation des personnes relais communautaires



MESSAGES ADAPTES

Reconnaître les symptômes

Éruption cutanée ou muqueuse, lésions génitales ou anales, fièvre : des signes à ne pas ignorer.

Comprendre la transmission

Contact avec des lésions cutanées ou muqueuses, principalement lors de rapports sexuels avec partenaires multiples.

Évaluer son niveau d'exposition

Partenaires multiples récents ? Contact avec un cas confirmé ? → Évaluer le risque pour agir vite.

Savoir quand consulter et se faire dépister

Dès l'apparition de symptômes suspects : consulter, se dépister, s'isoler et se faire vacciner si éligible.

Sensibilisations Mpox par l'ENIPSE

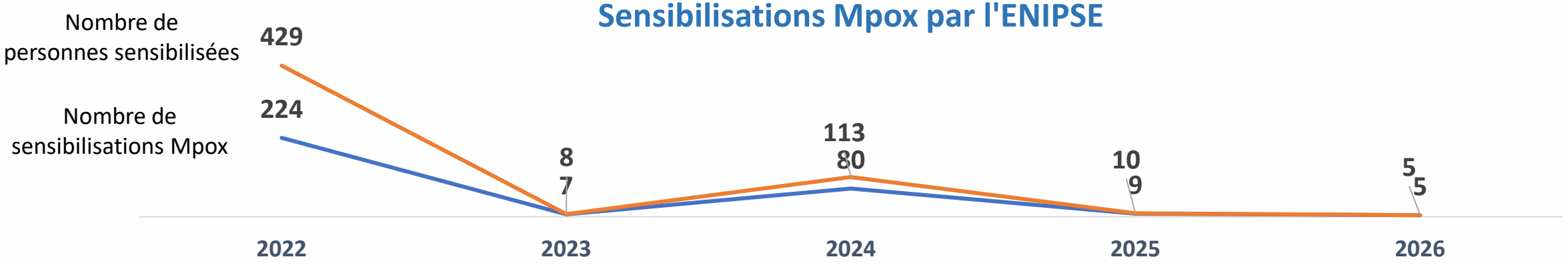

Mpox : du signal à l'action

Faciliter l'accès à la vaccination et aux soins

VACCINATION SOINS

2 types de vaccination

- De mai à juillet : vaccination des cas contacts post-exposition
- À partir de juillet : vaccination de tous les hommes multipartenaires (préventif avec certains critères, personnels des lieux communautaires)

Stratégie d'accès

- Informer rapidement sur l'ouverture et l'évolution de l'offre vaccinale
- Offre de sensibilisation/formation des personnes communautaires relais
- Relayer les informations pratiques : prise de rendez-vous, critères d'éligibilité, accès aux consultations
- Lever les freins par un accompagnement de proximité et des relais de confiance

RAMENER-VERS	ALLER-VERS
Orienter les publics HSH vers les centres de vaccination et les structures de prise en charge	Organiser des actions HLM de vaccination dans les locaux de l'ENIPSE

Informer, orienter et accompagner pour transformer l'intention en recours effectif à la vaccination et aux soins.

VACCINATION SOINS

Mpox : du signal à l'action

Résultats de la mobilisation vaccinale

3 607 personnes abordées au national /Mpox

1 635 personnes vaccinées Mpox

1 670 personnes orientées vers la vaccination Mpox

Typologie d'établissements vaccination HLM

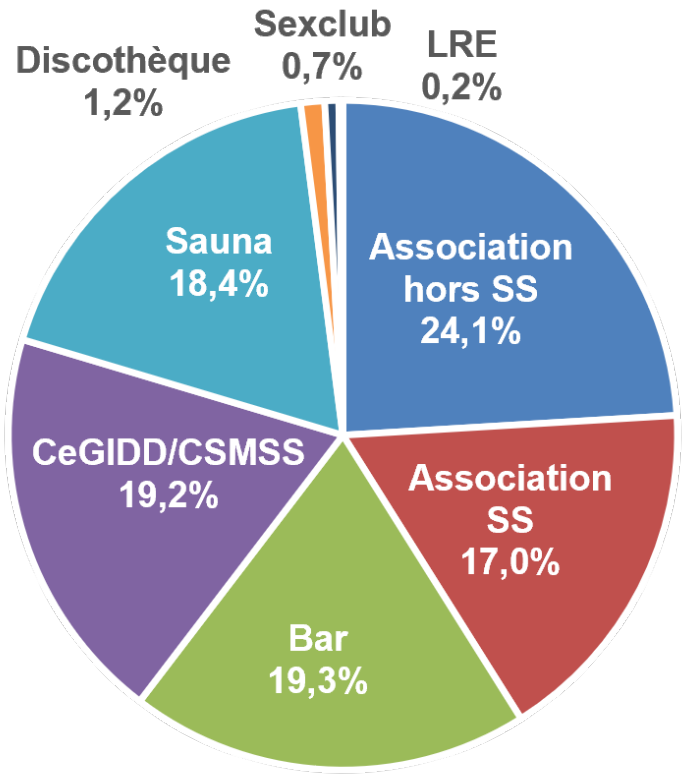

mai- juin 2022	juillet – août	septembre - octobre
Campagne d'affichage Tournée d'établissement	**Ramener** les salariés des établissements LGBT+ **vers** les centres de vaccination	**Aller vers** le public cible pour **Ramener vers** les établissements d'accueil des actions de vaccination

Pourquoi agir si vite ? Les 4 R

RÉSEAU

Publics · lieux · associations
professionnels · institutions

RESSOURCES

Équipes · compétences · outils
implantation · logistique

CONFIANCE construite dans la durée

RÉACTIVITÉ

Transformer l'alerte en action
en quelques jours

RELAIS

Relier institutions, santé,
lieux et populations

Une capacité reproductible — Le Mpox n'est pas une exception

Des situations différentes, une même capacité de mobilisation communautaire.

VIH / IST

Prévention · Dépistage · Orientation

Hépatite A

Information ciblée · Vaccination

Syphilis

Alerte · Mobilisation

Mpox

Information · Vaccination

Dermatophytose

Information rapide · Publics & partenaires

Freins et leviers

Freins

- **Un décalage entre l'urgence épidémique, les attentes des publics et l'ouverture de la vaccination préventive**, intervenue en juillet 2022.

- Une nécessité d'adapter rapidement l'information aux évolutions des critères d'éligibilité et de l'offre vaccinale.
- Difficultés à toucher les personnes concernées
- Epidémie non éradiquée

Leviers

- La mobilisation d'un **réseau communautaire préexistant** et de relais de confiance au plus près des publics concernés (multipartenaires, PPVIH…)
- **Des échanges réguliers entre institutions et associations de terrain**, favorisant le partage d'informations, la coordination des actions et l'adaptation des réponses aux besoins des publics.
- Le développement d'une démarche d'« aller-vers », jusqu'à l'organisation d'actions de vaccination hors les murs.

Conclusion — Deux expertises, une même finalité

EXPERTISE ÉPIDÉMIOLOGIQUE

- Connaître
- Objectiver
- Identifier
- Mesurer

EXPERTISE COMMUNAUTAIRE

- Comprendre
- Atteindre
- Adapter
- Mobiliser

PRÉVENIR ET FAVORISER L'ACCÈS À LA SANTÉ

La donnée épidémiologique permet de savoir **où agir**.
L'expertise communautaire permet de savoir **comment atteindre** les personnes concernées.

Leur articulation transforme une alerte en action de prévention.