Rencontres de Santé publique France 2026

Présentation du projet 13-en-santé

Une expérimentation de médiation santé à Marseille

Yazid Attalah (Santé et Environnement Pour Tous)

- Cette intervention est faite en toute indépendance vis-à-vis de l'organisateur de la manifestation.
- Je n'ai pas de conflit d'intérêt avec le sujet traité

Contexte du projet « 13 en Santé »

- projet MediLAC (médiateurs de lutte anti-COVID-19) à Marseille





Surveillance Hotspots

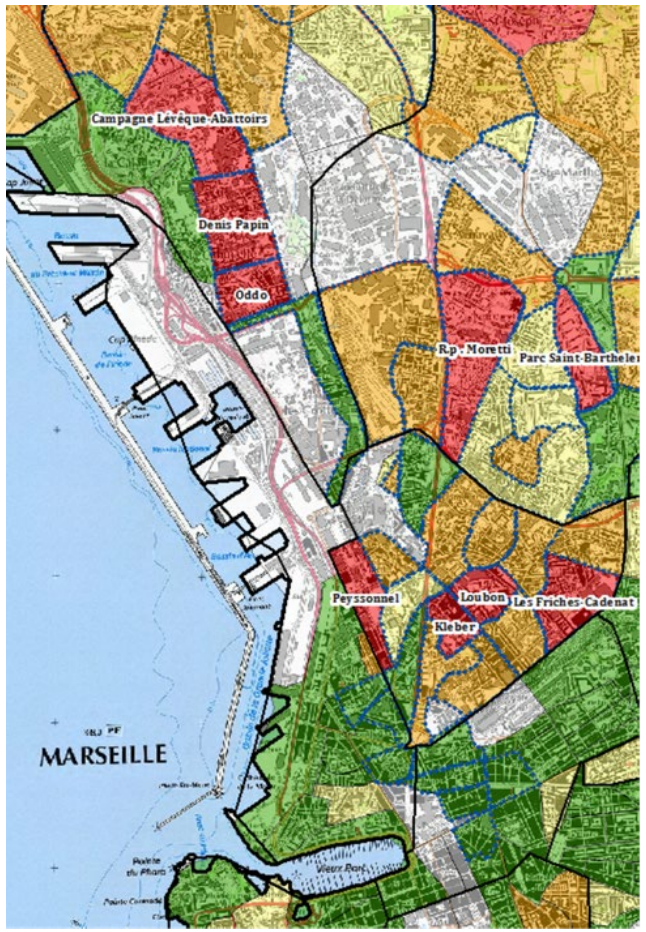

- Depuis juillet 2022, **projet pilote de médiation en santé** pour lutter contre les inégalités sociales et territoriales de santé

- Volonté de **cibler**, **mesurer**, **évaluer** pour possiblement **répliquer**

L'esprit de « 13 en Santé »

- Un dispositif adaptable aux besoins du territoire pour **améliorer l'accès aux droits, à la prévention et aux soins des personnes éloignées** du système de santé

  ► Favoriser l'accès à un **médecin traitant**
  ► Fluidifier et faciliter les **parcours de soin**
  ► Développer les **capabilités** des personnes dans **l'accès à la santé**
  ► Promouvoir **les campagnes de prévention**

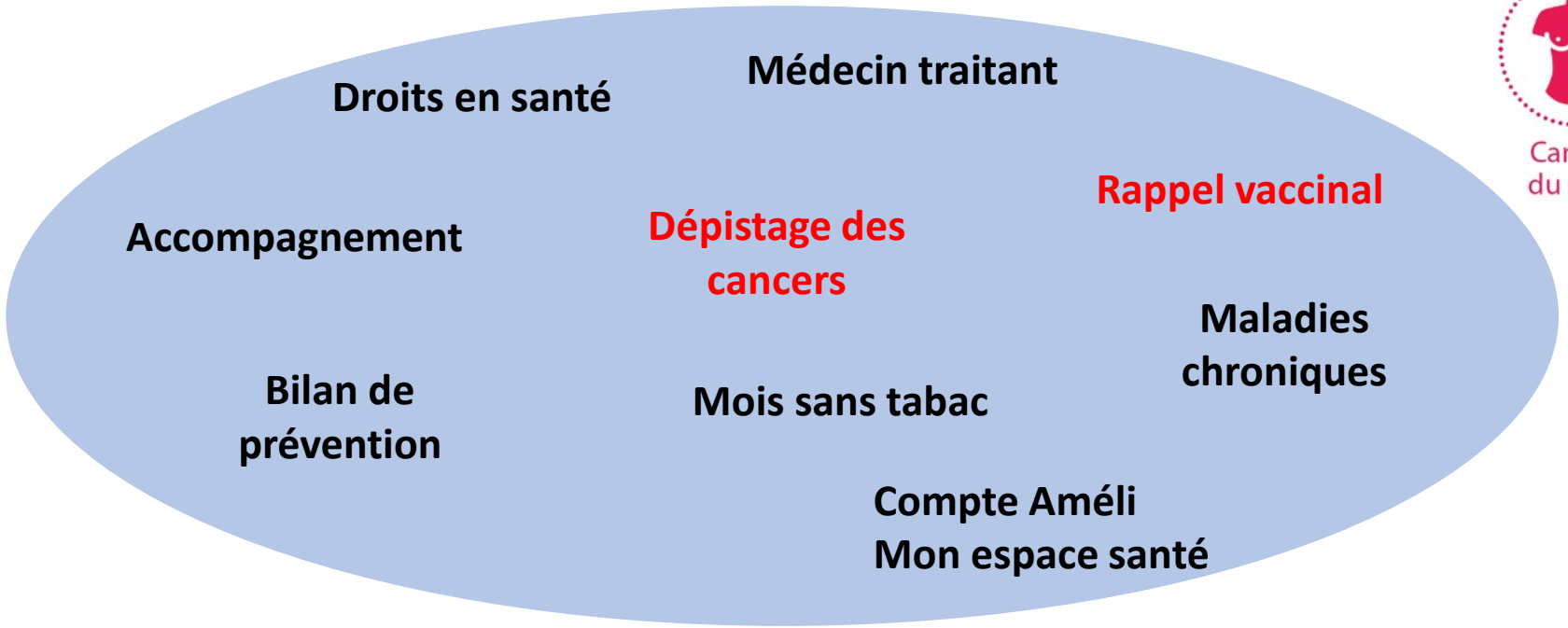


Cancer du sein


Cancer du côlon


Cancer du col de l'utérus


Vaccination



Le ciblage du projet

- Populations « vulnérables » des **QPV**:

Quartiers Nord
13e-14e-15e-16e arr.
SEPT

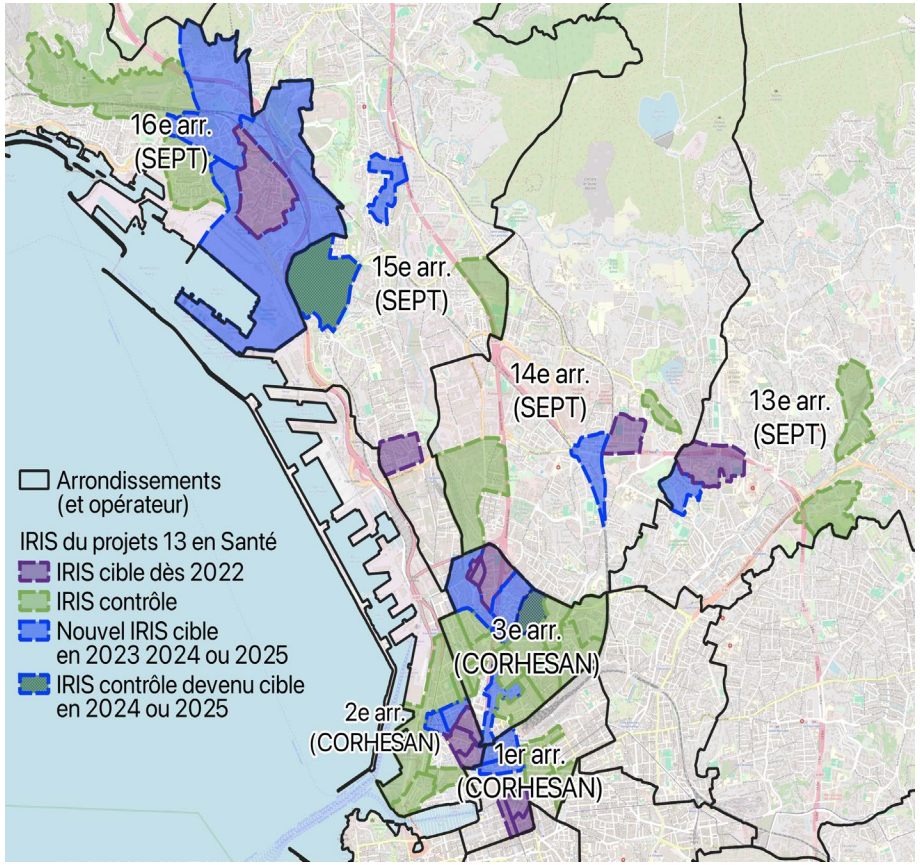

IRIS cibles et IRIS témoins

Quartiers du centre-ville
1er-2e-3e arr.
CORHESAN

La mise en œuvre par CORHESAN et SEPT

SOCLE COMMUN

Equipes formées à la médiation en santé
► entretien motivationnel, animation d'atelier, thématiques de santé

Actions d'aller vers en dehors ou au cœur des lieux de soin
► porte-à-porte, stands de rue ou partenaires, village santé, etc.

Ramener vers
► Accompagnement proportionné aux besoins du bénéficiaire

Réseau de partenaires médico-sociaux administratifs
► CPTS, CPAM, MDS, associations, etc.

Suivi de l'activité et évaluation
► Recensement des actions menées, des personnes accompagnées, etc.

CORHESAN / SEPT

- **4** + **4** médiateur.rices en santé
- **1** + **2** infirmier.e.s
- Des bénévoles
- 1 pool de coordination générale et médicale







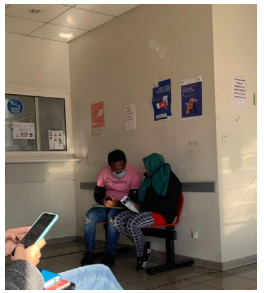

Sécurité sociale L'Assurance Maladie

Médiance 13

DÉPISTAGE DES CANCERS Centre de coordination SUD Provence-Alpes-Côte d'Azur

CPTS 2 3 Coordination Marseille Santé

PASS DE VILLE

VILLE DE MARSEILLE

KoboToolbox

Mano

Bilan des thématiques prioritaires (1/2)

Octobre 2022 à Juin 2026

3 000

femmes orientées vers le DOCS

1 400

rdv mammographie pris

4 700

femmes orientées vers le DOCCU

2 327

rdv frottis pris ou APV distribués

5 700

adultes orientés vers le DOCCR

3 900

kits distribués

Bilan des thématiques prioritaires (2/2)

Octobre 2022 à Juin 2026



3 700

personnes orientées vers un rattrapage vaccinal

1 010

doses injectées



620

accompagnements physiques à un RDV



4 000

personnes orientées vers un MT



1 200

personnes orientées vers un dispositif d'ouverture de droits

Les moyens de « 13 en Santé »

- Financement des interventions :





















Le rayonnement de « 13 en Santé »

L'extension à Avignon : SEPT (début janvier 2025)

- QPVs Avignon, Sorgues, Le Pontet, Monteux, (≈30 000 adultes)

  → **extension progressive jusqu'en septembre 2025**

- Équipe : 1 coordinatrice, 2 médiateurs santé, 0.5 infirmière
- Modalités d'action « **aller-vers** » : permanences santé hebdomadaires, stands, porte-à-porte, etc.
- Modalités d'action « **ramener vers** » : en autonomie + accompagnement par SEPT si besoin
- **Bilan** (janvier à novembre 2025) :

  - Personnes sensibilisées : 7 127 personnes (24% de la pop. ciblée)

  - Personnes prises en charge : 784 personnes (2.8%)



164

Mammographies
Dont 96 accompagnements physiques par SEPT à Marseille/Carpentras



285

Dépistages DOCCU (192 APVs et 93 rdv gynéco)



321

Kits distribués



262

personnes orientées vers un bilan de santé CPAM



67

personnes orientées vers un rattrapage vaccinal

Un premier bilan des actions menées

Octobre 2022 à Juin 2025

+ de 50 000 personnes rencontrées (65% des adultes des zones ciblées)

En porte à porte

- + de 950 demi-journées de porte-à-porte
- Taux de refus d'entrer très faible < 8%

Dans des lieux qui rassemblent

+ de 360 stands de rue

Chez des partenaires

+ de 920 ateliers de sensibilisation

67 actions en moyenne par mois



Exemple d'un bilan sur un secteur

Activités d'une médiatrice sur 5 IRIS (pop total 9800 / pop adulte 8000 pers)

Kits colo : 344 kits distribués / 247 faits (72%)/ Kits positifs : 12 (4,8%)

Mammo : 97 rdv mammo pris / 79 rdv honorés (81%) + 5 rdv à venir / Résultats ACR 3 à 5 : 6 (7,6%)

Frottis : 144 rdv gynéco pris / 115 rdv honorés (80%) + 3 rdv à venir / Résultats frottis positifs : 5 (4,3%)

Nb de personnes rencontrées : 4400 (55% de la pop adulte)
Nb d'accompagnements entrepris : 919 (11% de la pop adulte)

Le rayonnement de « 13 en Santé » (2/3)

Des publications et des communications

Articles scientifiques :

- Médiation en santé durant la pandémie COVID-19 - A. Fruleux et al., *Front Public Health.* 2024, 10.3389/fpubh.2024.1313575
- Entretien motivationnel et médiation en santé - C. Cogordan et al., Hum Vaccin Immunother. 2023, 10.1080/21645515.2023.2261687
- Enjeux de l'évaluation - Comité technique d'évaluation, Santé en Action, 2025

Rapport scientifique : Enquête transversale T0, SpF - Résultats de l'enquête transversale initiale du projet « 13 en santé »

Note de synthèse : résultats de l'enquête transversale T0-T1 sur DOC

Participation à des congrès :

- European public Health conference, 2024
- Rencontres de Santé publique France, 2024
- Congrès Aahrus, 2024
- Journée UNICANCER 2025
- Congrès de la Société française de santé publique, 2025
- Congrès Gérontopôle 2025, la vaccination des séniors

Membre du Collectif de Promotion de la Médiation en Santé



MERCI



Diapos en réserve si questions

Le rayonnement de « 13 en Santé » (3/3)

Accueil en immersion à Marseille

- Association ALC (à la demande de l'ARS Nice en vue du démarrage d'un projet de MeS)
- Hôpital Avicennes et Bichat – Mille Parcours (échange d'expériences)
- CRPV Guyane (immersion et échange d'expériences)
- Booster Lyon + entreprises insertion (immersion en vue du développement de postes de MeS)
- CLS/DAC Martigues (participation à la formation de leur nouveau MeS)
- Association Action Solidarité Marseille (participation à la formation de leur nouveau MeS)

Voyage d'étude en France

- Festivale de l'Aller Vers – St Nazaire (rencontre de professionnels de l'aller vers en santé)
- Les Forges – Nantes (échanges d'expériences)
- Promotion Santé Hauts de France (immersion réseau d'adulte relais MeS, rencontre ARS HdF)

Echanges à distance

- Fédération des Centres sociaux Nord Pas de Calais (outils de promotion santé) // CCAS de Cugnaux - région toulousaine (camion d'aller-vers) // Groupes hospitaliers Douai, Quimper, Haut de Saône + CPTS Niort (responsabilité populationnelle, parcours diabète) // Santé Sud Mayotte (échanges d'expériences) // Académie populaire de la Santé – 93 (ambassadeurs de santé)